（郵政特准掛號認爲新聞紙類）（…第三種郵便物認可）
大同報　二月十九日　星期一　第二千八百二十號　（一）

大同報

本日出版一大張
發行人 衣寶田
編輯人 梁世錚
印刷人 韓紹衡
發行所 新京東六馬路 大同報社
電話（編輯二-四七二四 營業二-二〇九六）
振替口座新京一七〇
報費 一份五分 一月壹元三角 外埠酌加郵費
廣告價 一行二元

期徹底民政振興政策　地方處陣容決行强化

興農合作社問題，十四日經省次長會議席上中央、地方加以協議懇談，結果已見解決了，原以占有直接掌管地方行政地位的地方處，質能弱小，更因中央、地方聯絡不充足，所以地方處陣容，必須整備擴充，各方面莫不如此希望，因之政府，決擬整備强化地方處陣容，并積極調查地方行政實情，興農合作社問題自發生以來，即有一部人士，希望地方處與總務廳分離而自行獨立，政府以爲此際不可改革機構而主張尚可增加人員如參事官，事務官及一般職員等，以先地方開副縣長會議時，地方處只有事務官，參事官級出席參與該會議，今後則加以總務長官，次長，處長等政府首腦者積極的出席參與會議，以俾中央施策得以浸入地方行政之中，并聽從現地側主張辦理，惟本照時局的需求産業經濟諸統制政策大事强化，而各部局間辦事恒有隔閡之處，致使地方行政政策有碍難圓活進行之弊，今後此弊可以除却，再加以地方行政施以綜合的運營，則中央與地方的意思，可得疏通，縱橫兩方面，渾然化爲一體，而民政振興政策之徹底，是可期待了」

浙東敗軍殲滅在卽　地上被包圍空中又遭猛炸

【〇〇十八日電】對於對浙東之日軍占據地區，誇大宣傳將軍猶健在，出以反抗之體勢，續行執拗蠢動之第百九十二，六十二，六十三，六十七等各師，六十二，二五，六，八等各部隊合計約四萬之敵，於日軍猛烈攻擊下，其殲滅已在目前，十四日夕刻突然開始行動之日軍〇〇部隊麾下之眞田，明田，內田，島田，〇〇，〇〇，〇〇，森田，〇〇軍司等各精銳部隊，對於各據點，疾風迅雷開始進擊，反復突擊試行頑强抵抗之所在之敵，其壯烈即鬼神亦爲之哭泣，再猛進擊，其〇〇，〇〇等之要衛，已相次被我占領，更於十七日午后一時遂完全形成包圍之體勢，所以敵目下已完全成袋中之鼠，又被日軍兩翼包圍之袋中鼠之敵部隊，亦企圖脫出左往右來，不意於十七日早竟被日陸軍航空軍對於網中之敵，投下如雨之巨彈，續行猛爆擊，故予以殲滅的打擊云，

【〇〇十八日電】陷入日本軍兩翼包圍圈內完全如袋中鼠之敵部隊曾屢次企圖脫出十七日晨，日陸空軍趁明朗之好天氣，行大出動，對包圍圈內之敵投以如雨降之巨彈，而與以殲滅的大打擊云，

防衛浙贛路　蔣增派二師

【〇〇十八日電】據確實情報日軍双翼包圍陣之〇〇，〇〇部隊南下猛進擊得此情報之蔣介石，十七日午前向第十集團軍司令劉建緒發密令嚴令確保寧波，金華路線同時會增强金華，諸暨間之浙贛鐵路的防衛由金華更急派二個師的增援部隊劉建緒甚於此意，使增派督戰隊使於浙東地區敗走之部隊再行編成，以使擔當浙漢鐵路之防備一方使百九十二師攪亂日軍後方，於富陽方面以牽制右翼進擊部隊之前進，

蔣電命各省　嚴禁拉壯丁

【漢口十八日電】亘全線中國軍之敗戰，則民衆無不忌避兵役，同時爲補充戰敗兵，更行頻發强制拉夫事件，所以民衆之怨聲益甚，是以憂慮此種事態之重慶軍事委員會，目下對各省政府發出命令如左於各部隊及補充團體因對新兵之待遇不良，故有逃亡兵續出之現狀，爲補充此等，更因以暴力强拉壯丁，致民怨沸騰，軍律弛緩，因此乃爲最近敗戰之原因也，今於此種現象，今後希望各主管官，深加注意，若再不糾正，將來惹起如何事態，何堪設想，故特通電切望善處云，

粉碎黨軍抗戰力

九日以後全華戰況　日派遣軍報道部發表

【南京十八日電】支那派遣軍報道部二月十六日午後三時發表 自二月九日迄至十六日之中國事變戰況概要如左、

一般戰況 全華戰況以五原爲中心之綏遠省大殲滅戰及以賓陽爲中軸之廣西省大殲滅戰，均爲今週於預期的以上之成功裡達成作戰目的，完全粉碎敵之抗戰力然而此次兩作戰均不以地域之獲得爲目的，其目的即一爲擊滅豪語奪還南寧之敵大軍使敵自認抗戰之無效，是以伴隨作戰目的之達成於華北方面已復歸作戰開始前之態勢，於華南方面已經集結兵力，採取對應次期作戰之態勢，對此重慶側頻行『日本軍已被擊退，被占領地業已奪回』之逆宣傳，對第三國及國內民衆大行戰捷之宣傳，如是不過爲糊塗大敗戰，哀求第三國之憐憫，喚起國內民衆抗戰意識之重慶苦悶象徵而已，不禁使日軍爲之一笑，北支軍曾經通告謂『於此完成作戰之目的，決定撤兵，如果敵軍依然企圖蠢動時，則斷然不寬恕，隨時反復出動，必將其擊滅而後已』，南支派遣軍亦對蔣介石，陳誠，白崇禧，張發奎等敗戰將校掄發長文通電，闡明『日軍具有無論何時均能出兵擊滅敵軍主力之準備云云』其次華中方面在揚子江上流地區之敵，受日軍武威壓制，敵局部的反抗已被擊退，浙東方面敵屢奪回日軍占領之錢塘江南岸蕭山之機會，十四日夜，半日軍制其機先突如開始新行動，敢行進擊，最後於今週中特異之戰況乃爲奇襲福建省沿岸而上陸之黃大偉將軍和平建國軍作戰，依呼應新政府誕生胎動之汪精衛氏側中國軍雄雄開始進擊，即能得知和平建國軍之積極性，再詳述地域的戰況如左，

以覆滅西北敵軍據點爲目標，自一月末來在綏遠省展開之大掃滅戰，依日軍疾風之快速進擊，二月三日五原，四日臨河，五日善壩分別攻略，敵全軍因此三要衛被陷落，均潰亂向老山山系及五家河線或寧夏省境逃走，日軍精銳部隊依然追擊，九日石黑部隊捕捉董其武麾下百一師，予以殲滅的打擊，到處對喪失戰意彷徨之敵加以痛擊更呼應此地上部隊之空軍亦頻投巨彈，如是蟠居綏遠省西北之敵軍權，政權全被覆滅本作戰收得豫期以上之戰果，完成目的，各快速部隊於十二日以降逐次復歸作戰前之態勢，如敵軍再行蠢動時必反覆出擊，正在待機睥睨中，此次作戰敵之兵力計傅作義，門炳岳及馬鴻賓等麾下約三萬，均陷入支離滅裂之潰亂狀態中，向寧夏省方面或黃河南岸伊克昭盟內遁走，今五原平地一帶已不見敵影矣，

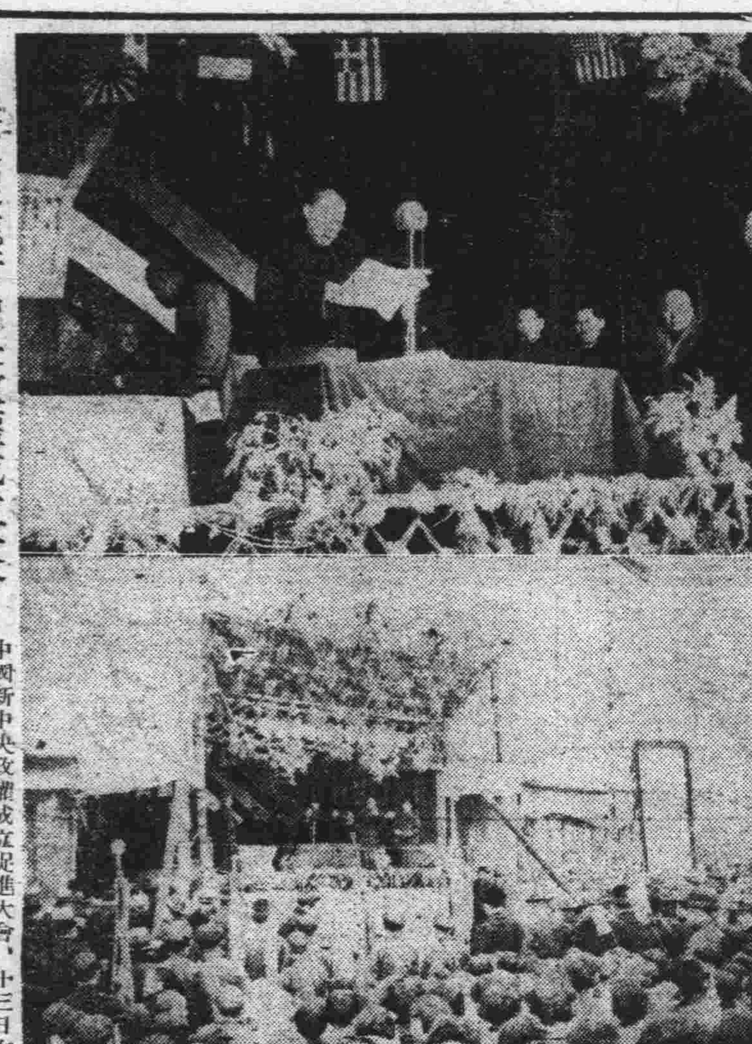

保定促進新中央政權成立大會
中國新中央政權成立促進大會、十三日在保定城內開會、河北省長吳贊周及衆人多數出席參列、劉秘書長致開會辭、次有吳省長宣言、再道尹朗讀通電後閉會、然後軍樂隊在先、官民排成行列游行保定市內、（上）吳省長宣言、（下）大會場全景

建國軍將席捲福建　於厦門南方上岸猛攻大陸

【厦門十八日電】建國軍十七日開始進擊福建大陸福建省是總司令黃大偉將軍於民國十三年駐屯韶州時任第一軍長並兼任閩粵邊防軍總指揮之由緒的土地，對和平建國甚爲贊同有積極的待機相協力之模樣，今後建國軍的勢力豫想將益行增大云，

【厦門十八日電】和平建國軍，以其一部，於銅山島，曾牽制敵之大軍，因於十七日晨，使其主力，於厦門南方福建省之一角上陸矣云，

還都準委會　設置六科　人員已決定

【南京十八日電】爲進行關於繼承國民政府法統之新中央政府還都之一切準備之還都準備委員會，決定於褚民誼委員長下，設置左之六科，且各科之委員長，亦已決定，

一、總務科（褚民誼）
一、接收科（蔡倍）
一、修理配置科（羅君强）
一、交通科（丁默村）
一、招待科（陳羣）
一、經營科（任援道）

掃蕩太平街附近

【南昌十八日電】十五日夜晚，日軍精銳知覺部隊，在南昌西南廿公里唐詩選，攻打據西山山麓太平街渦狀高地的敵第五十八，七十四兩師約一千名，冒豪雨由西北兩道路進攻，大開壯烈攻擊，由北路進擊的休德明中尉（鹿兒島縣人）率白穆決死隊，進至太平街北方一公里六〇〇米高地前衛陣地，出以果敢突擊，與頑强抵抗的約五倍之敵，開壯烈白兵戰，十六日未明完全占領該地，更與由西道洞源（太平街西方二公里）蔫過的日軍部隊協力攻打，卒制太平街於死命，大演白兵戰，白刄相交，殺入敵陣，而在奮戰之中，休德中尉及增本梅夫（大阪市西成區人）大村恒夫（岡山縣人）兩軍曹，田植重左衛門上等兵（和歌山縣人）森田光一等兵（大阪府人），全中敵彈，壯烈戰死了，

在菲律賓近海　龍神丸被拿捕

【靜岡十八日電】十七日午前零時靜岡縣燒津無電局接到目下於菲律賓方面打漁中第五福一丸的一電報，僚船龍神丸於菲律賓近海遭國籍不明軍艦之不法的射擊該船及船員全被拿捕其後第五福一丸即一向無消息目下關係方面在調查中被拿捕之龍神丸（一三一噸）是燒津町燒津購買信用組合者第五福一丸（一五〇噸）是燒津町東海遠洋漁業株式會社所有之鰹漁船船員各都五十名左右去月末於鹿兒島出帆而向菲律賓者

滬親日實業家　盧氏被狙殞命

【上海十八日電】前蚌埠兩淮鹽務稽核署高級職員通源鹽業公司之創業者之盧達（五一）氏，於十七日午前八時四十五分，自法租界環龍路百五十二號之自宅，徒步行至聖母院路九十九號之時，突然遭遇二名怪漢，對該氏以手鎗加以亂射，不幸其中一彈竟貫胸部，所以該氏當即昏倒絕命，犯人遁走矣，按該氏乃爲一位親日實業家也，然此次之不幸事件多半爲最近潛入上海之仍然企圖攪亂治安之抗日暗殺團之行爲，故當局目下在嚴探中云，

以强化防共爲目的　青年黨河南支部成立

【開封十八日電】爲張設防共陣而蹶起之開封市內知識階級青年層約二千名爲結成中國青年黨河南支部，以救民衆之赤禍計，十八日於河南省公署大禮堂，已將河南省支部之結成式舉行，再於結成後，當於縣政復活之卅八縣設立辦事處，開始獲得知識階級之工作，但出席結成式之各縣代表已逐次到抵開封，總數將達四千名，再已決許可救國和平軍中之知識層之青年黨員參加，於青年黨開始工作後，將開設訓練所於所員出所後，担任指導各地青年黨員及地方民思想之責，從事活動云，

芬與英法締軍事協定耶　芬蘭外長唐寧日內將赴倫敦

【斯特克赫爾十八日電】蘇聯軍開始猛攻，芬蘭軍頗示苦戰之色，因之芬蘭急求各國予以積極的援助近來大事畫策求援不止，十七日斯特克赫爾有力報紙謂斷格達格夫荷特報說芬蘭政府，擬與英法兩國締結軍事協定，而大事活動中，傳說芬蘭唐寧外長不日將赴倫敦，或爲辦其事前往亦未可知，

丹麥・瑞典・挪威　三國外相會談

【哥卑哈經十八日電】丹麥政府發表，十七日丹麥瑞典，挪威三國外相於來週中在哥卑哈經會談，該會談似協議關於，
一、芬蘭問題
一、英德海上戰之激化，及與中立國海軍之影響等三國間之共同態度云

英驅逐艦跟踪追擊　德船坐礁挪威領海

【倫敦十八日電】英國海軍部，十七日發表謂英國驅逐艦曾於挪威領海內追跡德國補給船阿爾特馬爾克號，且將扣留於該船之英國船員，救助收容矣，其要旨如左
十六日警戒北海海上之英國驅逐隊，曾發見德國補給船阿爾特馬爾克號，當即追入於挪威領海內，使之坐礁，且將扣留於該船船底之英國船員三四百名，救助收容矣，此際我艦隊，因阿爾特馬爾克號船員，曾經抵抗，故不得已乃殺其四名，並有五名負傷，又阿爾特馬爾克號爲曩於挪威海面上自沈之德國袖珍戰艦格拉弗謝阿號之補給船，活躍於大西洋上，並收容謝阿號所曾擊沉之英國商船船員，欲歸還本國云

挪威對英抗議

【奧斯陸十八日電】英國軍艦，於挪威領海上，抑留德船阿爾特馬爾克號，奪還英船員之舉，俄然有化爲新國際問題之形勢，挪威政府十七日對英國政府，提出抗議，謂於挪威領海上，抑留阿爾特馬爾克號德船，奪還捕虜四百名之舉，殊爲不當之措置，要求交還救出之捕虜及船員，並爲完全之損害賠償

德對挪威抗議

【柏林十八日電】英國驅逐艦隊，於北海海上，發見德補給船阿爾特馬爾克號，驅之於挪威之領海而使之擱淺後，乃封閉於船底之英國捕虜，德國政府因是於十七日，經駐奧斯陸之德國公使雜移對挪威政府提出嚴重抗議，德政府對該事件之態度，似極强硬，德國官場謂將發生如何結果，殊難豫測云云，

軍管區司令官會議畢卽歸任

本年度之軍管區司令官會議，於十七日午前，已然閉幕，正午因恭臨梅津關東軍司令官之招宴，然後視察學校，但各司令官均定於一兩日中歸任，向管下全軍，傳示今次會議中央指示之意旨，於兵役制度實施之前，發揚國軍之精神云，

英法通商協定　意見已一致

【倫敦十八日電】日前英法兩國間，爲通商之調整及其擴大，曾於巴黎協議近已意見一致，該協定乃對自戰爭勃發以來，兩國通商上之限制及禁止等項，加以緩和，兩國官場方面，以爲此次協定，不惟有裨於戰爭能力之强化，且對於戰後經濟之再建，實爲重要之基礎工作，均甚歡迎云
英外務省於十六日發表謂兩國政府已同意實施該會談之結果之意旨，此協定案雖爲緩和自戰爭勃發以來限於兩國間之通商之數多之限制與禁止，但其趣旨如左
一、兩國間之旅行，電信電話，固不待言，且圖關於貿易百般手續之簡易化
二、圖輸出貿易之振興，且共同研究除去貿易上之障礙，
三、對於本國以外之英法兩國之海外領土，亦爲圖新協定之强化而努力
四、又對於此協定，兩國政府近將使兩國產業界之代表者參集於倫敦，更從長協議之云，

挪威對德抗議　要求賠償損害

【奧斯陸十八日電】挪威船船經德國海軍損害者，最近不一而足，十六日挪威政府因該國船舶所受損害，最近對德國政府，提出嚴重抗議，已及三次，要求賠償損害焉

英艦違反國際法　美政府重視成行

【紐約十八日電】英國驅逐艦隊於挪威領海內由德船上將捕虜的四百名英國船員奪還，美國對此認爲是踩躪一部分之中立權，故意違反國際法，今次的事件與沒收美國郵便物及淺間丸事件之捕虜德人的性質相同，頗爲重大美國以爲英國無論如何的遂行戰爭，但亦絕不容許此侵害中立的行爲，故今後的發展極堪重視，

敬啓者 益通商業銀行前任經理馬公益堂先生於康德七年二月十五日在河北省樂亭縣原籍病逝茲爲追念馬公生前行誼有功社會謹訂於康德七年二月廿五日上午十一時在新京市祝町太子堂舉開追悼會務希遠近親友屆時參加如有奠儀者請交新京益通商業銀行代收恐未週知特此奉聞

親友代表
王荊山 劉國潘 高紫綬 曹澍田 張星輝 楊蓮舫 左子育 惠子厚
遲適夫 趙子丹 鄭錫珏 楊久齋 王信齋 王玉堂 劉子麟 史享五
尹靄蒼 史煥亭 劉潤田 栗拱辰 史鏡齋 楊連芳 田之年
孫秀三 孫化南 張子綸 李墨林 董樹棠 譚信齋 段馨五
謹啓

關於水浚地買收手續督促早日結束之件
爲佈告事茲查水力電係順應國策之重要建設事業現期圖該事業進行迅速起見凡關於水浚地買收手續亟應早日結束仰土地被買收之各地主務須按照左記辦理之不得仍延悞爲要此佈
康德七年二月十五日
永吉縣水浚地整備委員長 黃式敍
一、各地主於第一第二兩次發放地價如尚未受領者須於本年三月十五日以前承領倘於期限內如再不領時即將發價事業委託與縣長嗣後由縣發放之
一、已繳之地照如未經核對時及聲請分割情形者限於本年三月十五日以前赴小豐滿 滿拓永吉縣整備班辦理之
一、凡地照及其他準據權利證明文件等如未繳案時亦須於本年三月十五日以前呈繳於永吉縣公署
一、地上物件補償費如未受領者亦須於本年三月十五日以前於永吉縣公署受領之

特聘常年法律顧問聲明

啓者先父王諱輔忱於康德六年五月三十日逝世所有遺產均歸敝人等繼承茲聘請律師大內成美爲敝人等常年法律顧問嗣後對於敝人等生命財產以及名譽一切由該律師依法保護特此聲明
新京特別市富士町四丁目六番地
聲明人 王新山 王邵德馥 王趙潤香 同啓
啓者本律師茲受王新山等之委託爲常年法律顧問嗣後對於王新山等之生命財產以及名譽如有侵害行爲者本律師依法保護特此聲明
新京特別市營業路一二六號
律師 大內成美啓

尋人

今有高[illegible]圖年三十九在新京大經路福長公司院內僱工此人向有精神病於好時犯忽由十三日外出至今未歸身穿羊皮襖絨帽大氅水獺皮帽如有知其下落者送信必有酬謝
新京大經路 福長公司院內祖宅

振興魁股東劈夥聲明

新京祝町
本號股東封雲天君於本月拾四日脫離本號各自營幹所有該君東本利益並一切手尾均經現場結算當日兩清並無未完嗣後本號事業盈虧及封君自己對外一切事件雙方各不相涉互脫關係除憑證立字外特此聲明
代理聲明人 新京大經路六三 律師 金子四郎

出讓淸涼飲料（汽水）製造機器廣告

一、機器按設地址 間島省延吉街河南區天寶路第三工場 大同酒精株式會社第三工場內
一、機器及設備 洗瓶機、濾過機、混合機、灌瓶機並其他附屬設備一切 一概爲半新品
一、製造能力 一年製造一萬箱能力者貳架
以上之設備擬全部出讓希望者 請向本會社或第三工場接洽爲荷
哈爾濱 大同酒精株式會社
本會社地址 哈爾濱馬家溝永和街壹號 電話 三二八一番
第三工場地址 間島省延吉街河南區天寶路第二牌 電話 三四〇番

嗎啡慢性中毒症治療劑
內俄嗎哪兒
效能緩解痛苦萬狀的所謂禁斷症狀、促進有毒異狀物質的排出、結果遞減常用毒物的慾求量、又能解消因中毒而起的隨伴症狀、解決一切的中毒症狀。
（請速一試便知所言非謬）
・適應症・
嗎啡・海洛因・鴉片・班特削及其他同類以麻醉藥之中毒症
包裝 五筒・十筒・五十筒
滿洲著名藥房皆有代售
製藥廠 順天堂醫化學研究所
總發行處 田邊五兵衛商店
日本大阪市東區道修町

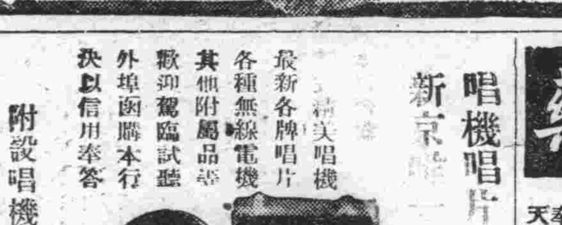

白金ハクキン懷爐
暖如春陽
紙卷「白金」雖嚴寒亦不覺慄不但行旅如意兼有醫療效果、老弱不可不備……
用法簡單、式樣新穎又合經濟燃消一分錢可保整天懷中暖……冬期至寶！
滿洲定價 金三圓六十錢

胃病藥
紫樸開鬱丸
1 肝鬱氣逆　2 膨悶脹飽　3 嘔吐酸水
4 胃口作痛　5 食積氣疾　6 胸肋串痛
7 反胃噎膈　8 虫攻胃痛　9 胃寒腹痛
10 急性胃痛　11 心胃暴痛　12 慢性胃病
13 飲食不進　14 多年胃病　15 連服此藥
16 根本治癒
△外埠函購半打起碼 ◆每袋四角 ◆每打四圓 郵費免收
奉天小南關 益善藥局 發行

唱機唱片 無線電機
新京唯一販賣商店
精美唱機 最新各牌唱片 各種無線電機 其他附屬品等 歡迎駕臨試聽 外埠函購本行 決以信用奉答
附設唱機無線電機精工修理部
如在本行購買者修理一律無費
福華唱機行
新京大馬路順德商場內二號 郵政轉帳戶頭二〇二 電話（二）二三〇八

新農園
優良種籽 耐寒菓樹 出售
本園備有大宗蔬菜草花造林種子及山林庭園樹種類繁多另有價目表詳明函索即寄無任歡迎之致
營業所
呼蘭縣賬房烏協領街十一號
哈爾濱總賬房馬家溝四協和街十八號
吉林市賬房西大寺後水泡子三號

預防各種疫症萌動 將行清潔大檢查

關係當局重視市民春季衛生

時序更轉、大地回春、在零下四十度嚴寒中度過冬季的人間萬物、經幾度春風後、均現勃氣而復萌、惟於此際、亦正惡症蠢動、時疫流行的時候、故近來已有猩紅熱、白喉、天花等症患者發現、其傳染猖獗、實不容絲毫忽視者、考其原因、不外爲客冬諸疫菌附着於人體內外或居室衣物等處、而於春季發現、故每於春季多發生各種惡疫、致使患者於無意中被染、故衛生關係者、對春季的衛生、非常注意、爲使澈底清潔、免除諸疫之發生、決督飭市民行春季掃除、以防止疫病發生於未然、並爲使根本掃除起見、市警衛生當局、將於近期中、行全市的春季衛生檢查云、

市民應自動大掃除 居室內外務要徹底清潔

每於春季、因氣溫關係、各種疫病最易發生、故防疫當局、實行疫病預防注射、以防止其傳染、此外疫病之發生、乃由於吾人飲食之不愼、居室用物等之不潔、致容疫菌等之活動、故於此際、衛生關係者、正準備行衛生檢查中、以期掃除市民居宅積穢之不潔、近日來氣候漸暖、正大掃除的好時候、故現由警察關係者、將傳諭市民、預行自體的大掃除、凡對日常衣物器械等、早時洗濯、或於日光下曝晒、室內床間之被褥等、也應開窗打掃、使通入日光、自可免病菌之再萌、故希市民等、於此期中、應行自動的居室大掃除、這正是防疫的好法云、

操觚懇談會 無事終了 姚團長之報告

出席東亞操觚者大會之滿洲國代表一行當東京市招待終了後於十六日由東京發西下、參觀途中各地而就歸國之途、然十七日由姚任團長向弘報協會武藤弘報處長有如次之報告、大會已無事終了、一行由此赴箱根並預定臨關西五大都市長之招待、

各代表抵名古屋

【名古屋電】出席東亞操觚者大會之滿洲中國、蒙疆、新加坡、各地新聞通信社代表一行四十一名於十七日午後五時到達名古屋該夜臨市公會堂歡迎晚餐會與中京各方面有力者懇談十九日午後發往京都

軍警慰問班 星野長官一行日程

【延吉十八日電】以各部大臣分數班赴各地慰問爲治安肅正而日夜奮鬪之日滿軍警事已如前報、訪問吉林、通化、間島三省之星野總務長官以下王秘書官、谷口警務司長、武久官房長、荻原屬官、齋藤屬官一行六名、於間島之日程如左

即二月二十二日午後零時四十六分抵明月溝、慰問該地部隊、同四時二十二分由明月溝出發、同五時二十二分抵延吉一宿後

二十三日　慰問在延吉各部隊該地一宿

二十四日　午前九時二十二分由延吉出發、同十一時圖們出發、午前零時十分抵訓戎、轉搭自動車赴琿春、慰問該地部隊、一宿

二十五日　午前九時四十八分由琿春出發歸京、

敷島區消防班之警護訓練

兵役法制定後 軍人後援會任務加重

直木會長希望國人協力

因兵役法制定之軍事援護並後遇二大要綱之決定、更爲槍後機關責任加重之滿洲軍人後援會、接此報道、尤呈緊張之喜色、玆據同會長直木倫太郎參議談云、完備之兩要綱案、已見決定、不勝欣快之至、因此卑武的危懼、槍後的不安、亦告解消、壯丁可安心踴躍服重要國務、一般國民尤相信滿足、後援會係爲使一切軍役關係者、無後顧之憂而成立者願盡種種手段、對負此重要任務一半之光榮感激努力、必立於以對軍務者慰藉慰問、與遺家族喻育教育生業生活補助扶掖爲中心之槍後機關先頭、竭誠致力、政府之所有補助固勿待論、並喚起全滿官民、新捐助必需之經費、對於此點、深希國民全般之熱情、於不得已兩要綱案、例如爲鼓辦入隊中士氣、對家族方面謀特別之便利、採用東洋美風之家族制度、用意周到、世界無有、故希服務者、在槍後者、更鑑於偉貴使命、以共信念、向新東亞黎明之途、同邁建設之巨步、

東遊紀行

參觀東京市主要場所 均有驚人的孟晉發展（七）

本報記者　孫惠卿‧‧董步蟾

出席東亞操觚者懇談會的各國代表、自從閉幕以後、爲視察東京市的發展、及戰時體制下的各種狀況、由東京市當局爲嚮導、於十四日午前九時、由宿舍出發參觀各關係機關、是日天雨初晴、空氣和潤宛如深春、喜煞各地代表大型汽車九輛、首先至

●卸賣市場●　中央批發市場、根據中央卸賣市場法而開設者、市民之日常生活必需品、爲求配給圓滑、注重衛生、幷交易之公正、增進生產消費双方面的福利、所以在市當局監督下、規模宏大、爲東亞之著名卸賣市場、占地積一九六、七四一平方米、買收京橋區之海軍用地一部與市有地交換、確實建築爲六九、四二一平方米、建築費是千五百萬元、由昭和五年開始建築、八年十二月正式竣工、開始營業、其中的設置、有卸賣人市場、仲買人賣場、貨荷保管所、香蕉發酵室並裝箱所、冷藏庫內製氷場、銀行、郵政局等、因爲交通機關發達範圍日廣、海外的物資聚集、頗呈盛況、由該市場講堂、聽了說明以後、高登屋頂、俯覽

●東京海港●　東京港之境界線、是品川岸之長堤、是防備作成德川幕府崩壞之直接原因的黑船航行而設、但因時代之變遷、已成爲防東京港之外波、創東京港之議時、是在明治十三年雖樹立了種種關於東京港的計劃、但未達到目的、直至明治三十九年開始、工費二百六十萬圓、隅田川口之深處、加以改良、這是實現之第一步、因時代之進步跌次改善、工事着着進展、每年貨物之出入、約爲五百萬噸、堪稱大東京海之門戶、在屋頂俯覽東京港以後、遂辭出、仍乘汽車往

●議事堂參觀●　建築宏偉華麗的帝國議事堂、是以十九年之歲月、二千五百八十萬元之老大工費、於昭和十一年竣工、是世界上稀有的大建築物、在東京市永田町之高台上聳立此壯麗二百十六尺之高塔、全部完全以國產品製造、已足誇耀於世矣、正面大門、有憲政恩人、伊藤博文、大隈重信侯爵板垣退助伯爵之銅像、人過其前、均脫帽敬禮余等本欲在議事堂內旁聽、但十四日、貴衆兩院均休息故未能現實引爲遺憾參觀完畢、又往

●永田町學校●　這個小學校、乃是東京市首屈一指的模範校、於昭和十一年始建築竣工現收容六百零四名學生而其中設備、體育館、保育室、手工室、裁縫室、凡是男女學生、應當習學的各種物具、應有盡有、設備完善、而課室之內、亦異常清潔、學生頗知禮貌、上課時聚精會神、端座靜聽、遊戲時天眞活潑、參觀完畢、遂往雅叙園出席外務大臣的午餐招待宴、席間賓主分別致歡迎答詞以後、於午後二時半盡歡而散、又至

●同盟通信社●　同盟通信社在銀座通的電通八階大樓內、操縱東亞的通信網、關於該社之組織、活動及一切通信事業、加以詳細說明後、由我國笠神副團長代表致謝辭而辭去、繼續往第一生命保險相互會社參觀、蒙該社總務部長擺設茶點接見、對於該社狀況說明後、各代表自由參觀社內各處、因無人引導、所以代表等任意所爲、均至地下室、向南向北、所以一時秩序混亂、地下室內到處有代表、結果只是看看大樓而已、從地下室走出後、往王子通、參觀

●製紙工廠●　製紙工廠乃是新聞界的生命線於明治五年創立、堪稱最古的製紙工廠、所以余等均爲新聞界中人對製紙工廠、極爲注目、奈人數過多、不過走馬觀花而已、現在科學的發達、利用廢物及樹皮造紙、品質亦極優良、所以雖屬廢物、亦有利用之時、參觀完畢、至講道館參觀柔道以後乃往

●觀劇大會●　參觀柔道完畢、六點趨往東寶劇場、出席日支新聞協會雜誌協會共同主辦的招待觀劇大會、

●勤勞奉仕●　各地代表、當玆東亞團結、三國親善緊密的時候、爲顯揚東亞民衆勤勞奉仕的精神、於十五日午前九點、全體趨往二重橋施行勤勞奉仕、午後自由行動、次日晨刻八時又登上了回歸的路程、別了東京。

雜誌協會招開座談會 暢談滿洲情況

以我國女記者爲中心

爲期滿日兩國能有更進一步的認識讓日本的婦女了解滿洲的現狀與滿洲婦女的一切情形、在十三日下午八時、以滿洲國兩代表女記者（吳玉瑛孫惠卿）爲中心、招開座談會、地址在東京會館、該雜誌協會側出席者有會長奈良靜馬、吉田使作、渡邊康平、與迫田女史、首先由奈良會長致開會詞、略謂二位女士在遠道出席操觚會的紛忙中、又能出席敝協會的座談會、這是很令人感激的、招開本會的意義、不外爲了兩國的合作澈底、想兩國的合作澈底、對兩國間彼此的認識、必要清楚、所以請二位來談一些現在的滿洲情況、今天預備幾個小問題、請二位不吝的速說一點、座談會所談的要項如下

一、婦人問題（滿華婦人的家庭生活、結婚的方式槍後活躍的情形、

一、孩童問題（滿華兩國對於兒童教養的方法學校裡的陶冶和生活

一、滿洲國民對皇室的信賴是怎樣、

一、中國人對於事變、及新政府有如何的感想

一、滿華國民對蘇聯有什麼感想、

一、對於日本婦人（現地的、內地的、）有什麼感想？

一、對於日本女性獻給幾句話吧？

懇談的情形頗爲詳細該雜誌側、也因爲多知道許多新的事情而極爲欣幸、直至夜十時、座談會乃告終了、

粮穀價格提高 農產物上市必踴躍

各方之觀測

關於農產物收買價格改訂、實行機關專管公社、糧穀、穀粉各關係者、共觀測如次、

因世界物價、日本必需品價格等之騰勢、農產物價格之提高實非得已、尤共依日滿一體之見地、須追從日本物價額、滿洲國係農本國家先改訂農產物價乃當然、且此次提高收買價格之理由、不唯如以上之理由、並促進上市此提高之標準、大體近於昨年上市最盛期之賣價而裁定、故恐將達成促進上市之目的、尤共此次不僅對於主要糧穀、即關於共他之雜穀等、因公定收買價格之實行、對之亦能緩和依當地之大豆、主要糧穀之卸賣價格之決定、以防止向外流入、故推察當可促進充分上市、

主要穀類價格 收買批發劃爲等價

因今次大豆等主要糧穀之收買價格提高、故政府已決將收買地之大豆及主要糧穀之批發價格、與收買價格劃爲同一公定實施、但此者、係以一掃不當提高價格、而阻害運出爲目的而行者、因此糧穀會社之負擔、雖將達相當額但於促進腹地運出方面、當具有相當之效果云、

軍警慰問第三班 蔡外務長官等赴北滿

爲慰問防衞國土、肅正治安而日夜奮鬪之滿日軍警、並視察地方之實情、政府高官之慰問隊第三班蔡外務局長官、青木法制處長以下一行四名、搭十八日午前八時十分、由新京出發之列車、前赴濱江省、以及牡丹江省云、

照片‖即蔡外務局長官等赴北滿臨行時展望車上攝影

冒官詐財犯 事敗落網

因爲經濟困窘之故、即有不宵之徒、更乘此奉節官方禁賭的聲浪中、做出不法之事、遂假借刑事之名、串赴各旅社、及賭塲行使詐欺之擧、故日來吉市時有此類事項發生、本市警廳司法科、爲防止此種不法之徒活躍計、遂高懸警網、努力搜查之結果遂於十六日北山站派出所警長正在巡邏之際、見有三人裝束奇異、擧動威武揚眉吐氣、使人驚異、該警長即暗中尾遂密查、見該三人出入各旅館及民宅共內幕遂被該警長看破、乃上前加以查問、該三人言語支離、並使以蠻橫之語對該長、該警官恐其三人逃跑、遂使以敏捷之辦法、卒將該徒等捕獲、解往警廳司法科、該科司法股、見該徒等有冒充官人詐欺之情、刻正在嚴加取調中云、

吉鐵派員赴沿綫 映演愛路影戲

【吉林十八日電】吉鐵附業課愛路係之新愛路工作利用影戲、對沿線住民灌輸愛路之思想、自廿日由延吉起始、在京圖線沿線巡廻、演影戲者爲該係之張華山、（三二）安春山（二七）二君、由張君擔當脚本之說明、安居演唱、全書面均係吉林管內各地方之愛路美談、由張君自作者

再吉鐵對此全滿博初之影戲愛路工作之結果如佳、更將增班、於全線巡廻云

照片‖吉鐵愛路係之張安兩君赴沿綫映演影戲時情況

哈新聞界醵金 協助建築反共戰士碑

【哈爾濱電】關於建立反共無名戰士碑之日、滿、俄各地方之寄贈、相次寄到使當局甚爲感激、然十五日午前十一時大阪朝日、大阪每日、哈爾濱日日、國通各代表、訪特務機關各寄贈建碑金附金、一千圓共計四千圓、

煤油販賣所 又有舞弊之徒

官方進行調查

本市自洋油配給不滑圓諸市民驚恐異常、幸官方互相聯絡之下、成立洋油專賣所、計五家、已誌前本報、不料近來有又不法之商號、從中舞弊、意圖暗中取利、事被警廳安保科查知、已由該科派出經濟警察若干暗中調查、以俟探得有以事實、決嚴加治罪、決不實恕云、

觀光協會 改善內部

春風送暖、和日放光、倏忽之間、又屆觀光時候、是以觀光當局、努力養成遊客嚮導、並改善觀光方法、以謀滿足遊客之希望、但今次更擬對於欲赴日本參觀之視察團、予以斡旋、俾使認識紀元二千六百年之日本國內情況、故鐵道賣票處、經辦進行手續之訪日視察團、三月廿八日已編成百十六名之團體、自新京出發、又如新京醫大修學旅行團、及敷島高女母國訪問修學旅行團、公主嶺農學校、新京商工公會、吉林省扶餘縣公署國立師道學校女子部、共計已達千餘名、更鑑於官廳、特殊會社方面訪日者夥多、故賣票處特於協和會中央本部內慶祝委員會室、設置辦事處、派員三名、以應酬需用云、

日系各學校 入學者仍擁擠

日本駐滿大使館教務部當局、爲解消學童入學難曾廢止入學的學科試驗、今年的中等學校入學試驗至十六日午前零時截止、國都方面、新京中學與新設的同第二中學、新京商業外、錦丘高女、敷島高女五校於十五日行最後的受理、新京中學（定額二百五十名）第二中學（定額二百名）於是日午前中受理突破八百名、新京商業（定額二百名）受理四百五六十名、女學校方面敷島、錦丘兩高女、各定額爲二百餘名、但是日截至午前的受理數、敷島四百名、錦丘因爲地理的關係約有三百名無論任何校報名者均超過定額倍數、此乃如實證明學童之入學苦依然相當深刻云、

協和會齊市聯 三月下旬開幕

【齊齊哈爾電】康德七年度協和會齊齊哈爾市聯合協議會以前於市內各分會就反映民衆總意之議案件名提出理由辦法、代表選出等銳意準備中今將亘三月廿五日起至廿七日止三日間於龍江省署禮堂開幕

四軍管軍募兵 現圓滿告竣

【哈爾濱十八日電】第四軍管區司令部管內之康德七年度募兵、已於六日畢事、目下正急於處理最後的事務、共最良之成績、爲寄同縣及哈爾濱市、合格者竟在豫定數之上、故總體的亦較諸去年度獲得良好成績云、

天象

▲昨日氣溫　最高零下一度四　最低零下十七度八

▲今日天氣　西風、晨陰後晴

有朋自遠方來不亦樂乎！

羹肴鮮美、湯菜得味、開懷暢飲、賓主盡歡、味の素能助君一臂之力、

竈頭廚師！家庭主婦！

採用本品、管保、運轉自如得心應手。

味の素（味之素）

S-207（A）

各種各馬力在庫豊富

買電滾子的

第一電業社　新京日本橋通七三　電（3）五一六九

赤白帶下經脈百病

每服壹元　每打拾元

馬二琴調經甘露飲

●清血消毒丸●

魚口便毒、楊梅大瘡、橫痃破爛、落後升天、毒串入骨、五淋白濁、疔毒惡瘡、服上立見功效、每付定價二元、外埠函購須先滙款另加郵費四分

新京新民戲院胡同三號　正心堂藥房啓

民生部認可　私立新京宏文學院招生

第一學年 第二學年 新生試驗於二月二十九日施行

資格第一學年國優卒業　第二學年國高一年修了

報名至二月二十八日截止　有詳細簡章附郵二分

萬有 獅子 Banyu

內服用『萬有』撲滅淋疾

烏魯曰爾片

短期全癒、永不再犯、學者精心研究、效用卓著、唯一新劑、

本劑爲細菌性疾患治療劑、曾經驚動一世之兩種最高化學療法劑、適宜配合故其峻烈的協助効能、凡對於急性、慢性各期病症、一經服用後翌日、非特排膿中止、且滅絕排尿疼痛尿道灼熱等症、誠非其他一般治淋劑所可比、確具有不可思議之奇効靈藥也。

衛擊療法一日三回、一回二片、一星期連用爲一衛擊、

包裝　三〇片 二、九五　一〇〇片 一三、〇五　五〇〇片 五三、四〇

東京市日本橋區本町二丁目　萬有製藥股份有限公司

賣發所　奉天大和區加茂町一五番地　電話中央（2）四八四七番　振替口座奉天二一八八番　大連市西公園町四七番地　電話本局（2）二七三五番　振替口座大連二一九五〇番

錦州省本年預算額 一千四百餘萬元
置重點於產業開發文化振興

【錦州】關於錦州省公署、康德七年度、像算案之編成、早經向政府申請認可、玆悉、所制之預算、尙無不合之處故刻已經當局之批准矣、至于所編制之預算、其重點置於產業之開發、及文化之振興上、故本年度之額數、較昨年增加三百〇彷萬二千七百元、今歲總額、爲一千四百七十二萬六千五百元、去年則爲一千一百六十五萬三千八百元、玆將本年預算之收支詳況分誌於左、

歲入
△經常部—一、九七一、一一六元
△臨時部—五、三九二、一三七元
△合計—七、三六三、二五三元

歲出
△經常部—二、三八四、五二七元
△臨時部—四、九七八、七二六元
△合計—七、三六三、二五三元云、

普及鄉村教育 充實各校學額
錦縣署通令各村遵行

【錦州】錦縣公署、教育當局、對縣下教育之發展、曾力行計劃與提倡、俾資育成、第二優秀之國民、惟以本年新學期、業巳開學、對於境內各村學校、勵行學額充實、乃令各村公所、各學校等、務求學齡足額對適齡者、勸誘入學、以免村童荒費學業、惟各級生額、尤須報縣、以憑查核本縣注重教育、可見一般矣云、

警察官破案迅速 捕獲數名竊盜犯

【撫順】邑西古城子管界王老屯後街五十七號、有住戶關嵩山者、於前日午後十二時正在睡熟之際、即被竊賊偷去洋服兩套、毛衣一套女大氅一件、共値洋五百餘圓、關某之妻李氏一見共衣物皆無、即大哭而特哭、欲行短見、彼時古城子派出所警官張耀增、孫紹之二氏、正在巡 屋中啼哭悲嘆聲、該二人即行進屋訊問、方知被窃、電告搜查犯人、當日五時將竊犯王佩章拿獲帶訊問明、供認不諱、該賊現年二十七歲、住所不定、同時至本街某空房、將贓物取出、毫未損失、可見該警官破案迅速之一般云、

慶祝建國佳節
錦市行事已經決定

【錦州】三月一日爲我滿洲帝國建國佳節、協和會錦州市本部爲屆時舉行慶祝、俾免感有失意起見、故特於日昨招開慶祝等備委員會、經相互討議之結果、對於慶祝行事、大體已決定如左、
一、盛大之旗行列—參加人員、參加人貴、以青少年團、義勇奉公隊員全市男女學生等、人數預約一千萬人以上、
一、慶賀場所—錦州神社前廣場、
一、對友邦駐軍訪問、
此外更有細目之討論、現在協商中、總之以有義意之行事、而使人民、對建國節之日、作深刻之永久印像云、

省視察班蒞縣 施行募兵檢查

【開原】爲準備我國國防之强化並喚起國民對服役制度之徹底興普及、自本年度起始、對應服役之國民、施行募兵檢查制度、省公署爲謀七年度優良兵之獲得、更由首腦部組成視察班、赴各縣實地視察督勵、本月十二日、於該班蒞開督勵之下、自午前九時起始、縣警務科、開原警察署兵事係總出動、於開原公會堂施行募兵檢查二日間、結果成績、極爲良好云、

第七屆表彰孝子節婦 開原縣受表彰者七人

【開原】我滿洲以王道立國、行政本乎仁愛、施教注重忠孝、遴行歷年有表節婦孝子之舉、本年爲第七屆之表彰、開原之受表彰者計孝子二人、節婦三人、懿行二人、共氏名如左、
(孝子)
△任萬貴—四十九歲、八樹村人
△張元良—廿八歲檯台村人
(節婦)
△王黃恩生—年六十一歲城街人
△王李氏—六十六歲城街人
△白陳淑修—年五十一歲城街人
(懿行)
△馬秀升—五十九歲開原街人
△王執中—六十歲開原街人

經濟視察團 已首途赴日

【營口】營口市實業界有志者、久蓄組織先進日本主要都市經濟視察團、以資借鏡、並資視察研究非常時下躍進日本的經濟和產業的狀態、歸來俾便謀自力的發展、該團體業經組織就緒、一行在昨十四日、搭車就視查之途云

禁止賭博爲戲

【紅窰】本鎭警察分駐所長警尉吳志新氏、因關春節之期、商民咸以賭博爲戲、日前召集衆民、示以禁止賭博、及戶口認眞報告等件、查賭爲盜源、且有傾產亡身之害、望各遵守法紀、免罹鐵窗之苦、戶口之認眞、勿可忽略、以免發生意外、致干過怠之咎、歷述二小時之久、始告解散云、

開原街公所 舉開懇談會

【開原】開原街公所、於本月四日午後二時、召集街諸議員出席下、又于開原街諸事項、開催懇談會結果頗稱圓滿云、

協和會事務長 轉勤牡丹江

【海城】協和會海城縣本部、事務長弓削五男、前曾奉令、轉任牡丹江省本部要職、將於日內、即可就履新之途、故各機關特於日昨午後三時、在公會堂、舉開送別宴會云、

徹底取締暴利 經濟警察出動

【紅窰】春節之期、民間爭購食物之際、爲免除奸商暴利起見、經濟警察劉潤田君、奉公出動、持至付精神、認眞檢查、及一般負販床攤、咸令以規定之價目售貨、不准任意抬高、違者處罰、毫無袒護經此整理、無敢違犯、民戶之購物、亦無受暴利之虞云、

錦縣管下治水工作 本年決定徹底實施

【錦州】防水爲確保民生安定之一大要政、關於錦縣下各河川防水工作、決行萬全之防範、以俾資徹底防止水患之發生、此項計劃、乃係基於本月十二、十三、兩日之縣政大會、而表決之於大會閉幕後、當即飭令參興各署長、各村長等、務須協力實施防水工作、以斯覲測、本縣境內之水災、當可杜絕、其裨益於民生上、詢非淺鮮云、

遼陽檢察廳表彰 搜查功勞各警官

【遼陽】遼陽地方檢察廳王廳長、於本月萬壽節期中對去年遼鞍兩警察廳搜查司法功勞者、加以表彰、以示獎勵玆將被表彰者之氏名誌下
△遼陽警察廳—松野徹、石炭販賣營業橫領事件、吉田仁上、中島市太郎韓玉榮、宮嗣亭、朱公生、柳東九、李永祿、△遼陽縣警務科—山中勝治、葛慶芳、洪迺濤、趙殿勛、姜希貴、△鞍山警察廳—姜成貴、馬廷廣、欒貴林、徐成七、王澤民、張有賓、滏原熹美、

滿洲國道教牡省分會 舉行結成發會式

【牡丹江】滿洲國道教總會、鑑於牡市突飛猛晉、爲東滿之名都建設發展、爲發揚教義、擴大宣傳起見、業經呈請省市當局、在市內設立牡丹江省分會、以資應結善緣、普渉衆生心性歸眞、止於向善、並努力發揚東方道德之眞義徹底宣揚建國之精神、仰抱宗教報國之大意、闡明道教濟世之衷心、共宗旨正大、足以教民而利國者、該教會發會之當日、有牡丹江市長訓辭、共結成之式典、異常隆重云、

紀念滿洲建國 日本紀元 兩大事業
建設"錦州公園"
關係當局進行籌備中

【錦州】爲慶祝友邦二千六百年紀元及滿洲建國兩大聖業起見錦州市關係當局、及慶祝委員會、爲存永久之紀念、且使市民常存深刻之認識、乃計劃建設明朗大錦州公園、園址預定在錦州神社西部、關於大公園設計、刻正由關係當局協商中、共從事公園建設期、約在三月旬間、以俟實現後、即可表揚滿日之偉大精神、又可作市民消遣之地云、

四匪行搶徐工頭 未出一日全成擒

【鞍山】市內初音町清水組工人宿舍工頭徐明緒家、於二月五日午後十點半鐘、突有四人組之强盜團、內中有持手槍者一名、闖進屋內、搶去現金一百五十一元、及衣服多件、逃走無踪、接得急報之鞍山警察廳、司法科全員、立即於全市大張搜查網、一體嚴密偵緝、當於次日(六日)午前十一時、由司法科刑事姜成貴、馬廷廣、欒桂林張有賓、崔贊君、何連科諸氏、在八卦溝進行偵緝中、查獲此案主要匪犯管維生一名(二九歲、台安縣四區西新富屯人)、供認搶刼徐姓錢物不諱、並供出同夥三人均在海城縣七區各村屯潛藏、即由各刑事以迅雷不及掩耳之敏捷手段、前赴海七區將三匪全數抓獲、無一漏網、姓名如下
一、牛國順(一八歲)龐廣臣(三四歲)王國義(三十歲)均係海城縣七區人、並起獲自來得手槍一支子彈四粒、現在嚴押訊中、當此舊曆年關、最是匪人乘機跳梁之際、而各刑事均能不眠不休、遇案即破、一種忠勇之精神、實足令人欽佩云、

徹底肅清賭博 警務科長出動巡查

【依安】縣警務科長劉日昇氏、以時値舊曆新正歲首、人民積習、均於此歡樂喜慶中、藉麻雀牌九等以資消遣、但純以消遣爲目的者、故不乏人、而藉端行賭、恐亦難免、況賭爲盜源、小則損失金錢、大則破家蕩產、甚至流爲盜賊、共爲害之深、於此可見、劉科長有鑑於此、特行嚴禁、日前躬率警察署長警尉警士等、逐街梭巡、以免積俗難返、而免賭害云、

街村財產數量 當局調查統計

【海城】縣當局爲調查縣境街村有財產數量、玆將共統計分列於下、
△土地一〇、三八〇、四八三畝△房屋三、〇二〇間△牧養一六、八七四、二〇一畝△山林三七、二九六、七二畝△水泡一四二六、七二畝△土坑八七九、九七畝△蠶場五二、五把△有價證券一〇二張云、

滿華交換放送
外務局調查處長 何春魁講演
"滿洲國與華北之關係"

滿洲國政治之特質一爲『王道主義』、一爲『民族協和』、滿洲建國八年、經濟交通產業各方面皆以安定民生爲急務、民生安定、國基得以日益鞏固、現在東亞聖業建設伊始、日滿華三國之關係益趨密切、滿洲國與華北爲比隣、無論自何方面觀之、皆宜樹立相依相輔之關係、今就交通面論、山海關與古北口爲聯絡點、最近旅客有極顯著之增加、例年自河北山東方面入滿之勞工數多至數十萬、以商業言之、康德五年、兩國交換派遣通商代表、各盡力於兩國商事、自經濟方面言之、自華北輸入者有棉花煤炭煙草等、而我國亦輸出華北所缺之高粱、包米等、兩國之物產流通、經濟日漸發展云、

今日廣播

早

◇七、三〇 國歌 建國體操
◇七、五〇 格言 惡聲易播美名難得 徐占强
◇八、〇五 初等日本語講座 高宮盛逸
◇八、三〇 清晨音樂—唱片—廣東音樂
◇八、五〇 氣象
◇九、四五 建國體操

晝

◇一〇、一〇 經濟市況(奉、連)
◇一一、〇〇 家庭講座(哈爾濱)育兒講座(七)乳兒之健康法與疾病 正康醫院長 孫正康
◇一一、三〇 食料品小賣標準價格
◇一一、五〇 舊劇—唱片—
◇一一、五九 報時
◇〇、〇一 新聞、告知
◇〇、三〇 淸唱(哈爾濱)借東風 喜珍 外二名
◇一、一五 經濟市況(奉、連)
◇一、三〇 政策時間(日滿語)一、警察歌—唱片—二、關於刑事警察 治安部刑事科長 森田貞男 治安部事務官 候執珥
◇四、〇〇 學校放送 教科書未到時之補助教育方法 民生部編審官室 曹劍津
◇四、四〇 新聞、氣象

告知

◇五、〇〇 經濟市況(奉、連)
◇五、一〇 俄語新聞(哈爾濱)
◇五、二〇 英語新聞
◇六、〇〇 兒童時間(大連)雅樂、1、2、双鳳朝陽 百花亭、外三曲 大連惠文雅樂研究社
◇六、二〇 兒童新聞
◇六、二五 中等日本語講座 五百木元
◇六、四五 日本語新聞

夜

◇七、〇〇 新聞、告知、政府公報、夜間節目預告(哈爾濱新聞)
◇七、三〇 講演 滿華交換放送 滿洲國與華北之關係 外務局調查處長 何春魁
◇七、五〇 新日本音樂(大連)『附加解說』大連新日本音樂協會
◇八、一〇 奉派大鼓 宋江坐樓 李(大連)
◇八、三〇 新聞解說
◇八、四〇 舊劇 武昭關 奉天放送局國劇研究部
◇九、四〇 評詞 洪武劍俠圖(二七八)張靑山
◇九、五九 報時
◇一〇、〇一 新聞、氣象、明日節目預告
◇一〇、二〇 蒙古語新聞與唱片
◇一〇、三〇 評詞(奉天)兒女英雄傳(五)周桐晟

大學眼藥
眼睛一霎 痛若若失

不痛不痲 奏效如神
專治 沙眼 角膜白斑 炎眼花 爛眼球通紅眼 脂眼力衰弱 視眼 淚眼 由光線發生之眼炎等一切眼炎
藥價極廉 小盒二角 中盒三角 大盒五角 小兒用二角
發行處 大阪北濱 參天堂株式會社
各埠藥房洋貨舖等處均有代售

婀閥好萌(オバホルモン)
月經不順 頭痛眩暈 乳汁不足

女性之所以爲女性、以女性體內之卵巢、分泌女性荷爾萌而巳、是故女性之卵巢分泌機能、苟有不調、則所謂女性特徵之月經、勢必發生種々障碍、同時且有頭痛眩暈・失眠・四肢陰寒・腰痛等神經症狀。又如萎黃貧血・惡阻流產・乳汁不足等々、其原因亦往々在此。
婀閥好萌即與國際標準品完全一致之女性卵胞荷爾萌、故對於卵巢分泌機能障碍時之種々婦科疾患、確有調理月經及保健女性之功。
各大藥房 均有經售
株式會社 武田長兵衛商店
總行 日本大阪市東區道修町
滿洲國代理店 滿洲武田藥品株式會社 奉天市大和區春日町十三號
詳細說明書及醫師實驗報告另印成冊函索即寄

滋補強壯劑 吉福祿 良藥出世

同仁化學研究所爲謀人類健康保養身體起見經多年研求乃創製滋補良藥「吉福祿」以資救濟並已呈請官准立案其主治之效能

（一）抗病力微弱而發生之肋膜炎肺結核初期腺質病
（二）神經衰弱不眠症
（三）利尿及解毒作用腎臟一般浮腫症便秘等類其餘詳細說明及服用方法盒內均有附書

出售價目　五十錠壹元六角　一百錠參元　二百錠五元八角

此藥各省市縣各大藥房有欲代售者速來函商或親到本行面議扣佣統按百分之卅給予

製造元　同仁化學研究所　滿洲國新京市永樂町三丁目
總批發處　戒烟劑吉福祿總批發處福祿洋行　滿洲國新京市大和通五番地

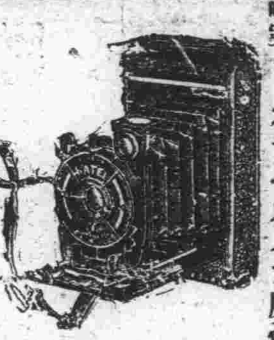

不用暗室

流行的照像機是現代人必需之品 カテイカメラ廉價宣傳！

附屬品在內
二寸版圓形三圓六角
三寸版方形五圓
三寸版圓形五圓八角
四寸版方型九圓五角

送料三角五分 郵代貨金九扣計算 價目表函索即寄（但須附來郵票二分）

カテイカメラ本舖
吉野洋行
新京東三道街
振替新京二九六三番

惡瘡 瘰癧 萬福膏

適應症
鼠瘡　瘰癧　臁瘡　腿腫
蝎螫　蛇咬　惡瘡　漏症
皮膚　潰爛　火燒　水燙
脚氣　脚爛　無名　腫毒
各種瘡症均可貼用

定價每盒五角 每打五圓
總經售處奉天中街 普克德藥房

新式簿記招通信學員

人非有專門學術不易在社會上立足欲學急於需要之專門學術又因維持現在的環境和職務而又不能離身惟有投入本會函授部學得新式簿記爲最好良機因爲通信教授第一不拘時間第二不曠正業詳細章程請附郵票四分寄交新京中央郵政局私書函箱第八四號本會收即寄（通信時務將回信地址詳細寫明）

駐京大連銀行簿記講習會函授部啓

鳴謝治愈眼疾介紹良藥

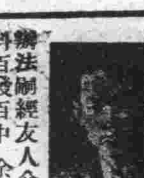

敬啓者敝人因患眼疾之病兩眼視物昏花心不在意未經調治延遲今春漸覺沉重雲翳遮滿瞳人細物不見停止工作痛苦難堪屢請名醫調治毫無見効敝人心思焦燥着急萬分亦無如何辦法嗣經友人介紹奉天市德家藥店專門眼科世傳瀛料百發百中 余乃函購二盒與造明睛藥水兩瓶服完之後果見奇効後又繼服二盒 眼睛全愈病根立除伏想此藥真靈確有起死回生之力名不虛傳 現下敝人眼睛已完全好了足能轉危爲安轉禍爲福於喜出望外 意想不到之際登報鳴謝略表微忱 再爲介紹患眼疾諸君良好之機會也 住址奉天白塔寺德家藥店注意保目全睛丸每盒價值國幣五元 外埠函購加郵費二角 造明睛藥水大瓶 每瓶壹元

奉天市大西邊門外方正里 劉逸民謹啓

百用百效 心腹藥

心腹病症百用百效多年胃病信者得救

此藥專治 噎膈轉食 嘔吐酸水 時常打膈 心腹膨悶 兩脇攻心 刺痛 及心口疼痛 心腹脹痛 積聚 癥瘕 蟲積 寒積 食積 水積 氣積 血積 肉積 麵積 因氣脾腫 諸般臟症 腹內病塊 以及肝氣不舒 消化不良 停食停水 氣滯血瘀 心腹一切病症 除滅服此藥 平肝順氣 開胃健脾 化積 散 癥瘕 去寒退熱 增進飲食 潤腸通便 消聚 煩悶 舒暢氣血 通暢百脈 凡係氣凝食所得等症 皆能治之 無論老幼 積年累月者 服之 百用百效 外埠函購概不加郵費每袋壹元半打五元

總發行奉天大東門裡莖行胡同 德春堂藥店

保利他民（ポリタミン）

補血 滋養 强壯

兒童之健康問題

幼年虛弱、乃療瘵之導線、是故幼時之健康與否、小而言之、與兒童之個人前途有關、大而言之影響於國家社會者甚鉅、然則凡爲兒童之父母者、對於兒童之健康問題、烏可不深加注意哉。尤如對於左記之虛弱兒童、自不可不及早設法改造兒童體質、以圖轉弱爲强、而防患於未然。

一、食慾不振 體軀消瘦之小兒
二、頭大頸細 舉動遲鈍之小兒
三、血色不良 時患感冒之小兒
四、厭忌求學 學業不進之小兒
五、睡眠不安 常有盜汗之小兒

如欲虛弱兒童轉弱爲强、一般首重滋養、然如濫投普通補品、則亦不生効力。須知虛弱兒之急需「造血肥肌用之基礎養分」、而有待於蛋白質之供給、固屬甚明之事、然虛弱兒胃腸機能之不甚健全、消化力之相當薄弱、則又爲吾輩在所意想之中、是故斯時縱欲施行滋補療法、自非選取「易於消化之蛋白質製劑」不爲功也。

消化蛋白質阿米諾酸製劑

今有補血滋養强壯劑保利他民者、乃以動物性蛋白質爲原料、完全利用酵素作用、根據人體消化原理、由人工消化而成之阿米諾酸製劑、詳言之、此劑內含造血素・肥肌素・食慾素・發育素等諸種重要阿米諾酸、在任何人服之、俱得無勞胃腸之消化、而立刻造血肥肌、同時且可增進食慾與人體之自然治癒力、是故對於消化不良之虛弱兒童、苟欲施行滋補療法、此劑誠最合乎原理之補劑也。

（醫家之實驗報告集函索即寄）

【包裝】
小瓶 一五〇瓦
中瓶 二五〇瓦
大瓶 五〇〇瓦
各地大藥房均有發售

株式會社 武田長兵衛商店
總行 日本大阪市東區道修町
滿洲國代理店 滿洲武田藥品株式會社
奉天市大和區春日町十三號

39(5)115

❀新書介紹❀ 武俠・言情・香艷・小說

書名	著者・類別	冊數	定價	郵費
現代青年	張恨水著 言情小說	二冊	七角	六分
摩登小姐	張恨水著 言情小說	一冊	三角	二分
銀漢雙星	張恨水著 社會小說	一冊	二角五分	二分
春夢啼痕	劉雲若著 社會小說	二冊	五角	六分
歌舞之春	劉雲若著 社會小說	一冊	三角五分	二分
紅顏薄命	顧明道著 言情小說	一冊	四角	四分
歌女淚痕	顧明道著	一冊	三角	二分
奇緣艷史	香艷小說	五集	每集四角	四分
奇綠艷史	香艷小說	二冊	六角	六分
續法術江湖大奇俠外傳	武俠小說	一冊	三角五分	二分
試郎心	俠全	一冊	二角五分	二分
箱屍奇案		一冊	二角五分	二分
青年福爾摩斯探案		一冊	三角	二分
阮玲玉自殺全集		一冊	三角	二分
影名趣綴		一冊	一角	二分

術學、日語、參考書

書名	冊數	定價	郵費
滿洲國民高等學校 幾何學詳解（上卷）	一冊	六角	二分
國民高等學校 算術代數詳解（上卷）	一冊	五角	二分
升學考試 算術難題詳解	一冊	六角	四分
必備之書 算術五百題詳解	一冊	二角五分	二分
自修必備 讀書指導	一冊	一元	八分
呂漁 應世文件作法詳解	一冊	二角	二分
國民學校日語國民讀本（譯註本）（卷一、二、三、四）	每卷一冊	二角五分	二分

全滿書局均有代售

函購方法
郵票印花代價十足通用印花只限二分以下者且均以滿洲國發行者爲限否則無效概不退還一元以上可以開小匯票如欲掛號郵寄另加掛號費八分否則遺失不負責任。

發行所 三友書局 奉天大西關興化街 電話二五三四九

獅子牙粉

ライオン齒磨

家中有此牙粉 才能保得健身

獅子牙粉、殺菌力强大異常、淨白力神確無比、因此能够刷得又白且强的牙齒、必治虫牙、齒槽漏膿加强嚼咀力、可把你的健康漸自增加起來了！强牙便是强身的基礎呀！

獅子牙粉總發售處
株式會社 小林商店

S-2

雙美人雪花膏

各地百貨公司
洋廣貨店均售

含有綜合「好萌」・能滋養皮膚・吸收油光・去皺・消斑・常用此膏・面膚細膩滑嫩・百媚千姣・青春永駐矣